Ísafjarðarbær
03. mars 2021
Málsnr. 2021-02-0013
Frumrit - skilist til skjalasafns

YFIRLÝSING UM LANDAMERKI

MILLI KIRKJUBÓLS Í KORPUDAL OG KROPPSTAÐA Í ÍSAFJARÐARBÆ

Landamerki milli jarðanna Kirkjubóls í Korpudal með landeignanr. L141015 annars vegar og Kroppstaða með landeignanr L141019 hins vegar hafa verið hnitsett. Lýsingu á legu landamerkjanna er að finna í meðfylgjandi uppdrætti (fylgiskjal 1) en hann lýsir sameiginlegum skilningi núverandi landeigenda framangreindra jarða um legu merkjanna.

Fullt samkomulag er meðal landeigenda að skipta landinu á þann hátt sem fram kemur á uppdrættinum (fylgiskjal 1) þar sem landamerki milli þeirra hafa verið sett inn með hnitum.

Í *Landamerkjabók Ísafjarðarsýslu 1883-1958* er að finna eftirfarandi í lýsingum jarðanna:

Landamerki á jörðinni *Kirkjubóli í Korpudal* nr. 131 innan Ísafjarðarsýslu.
„Að utanverðu er merkið *í læk*, er rennur niður utan til við svonefndan *Urðarhrygg* og ofan í *Korpu*. Svo aptur fyrir vestan *Korpu* er merkið út að *sjó* eins og land nær að *Korglænu* að austan. Fyrir vestan *Korglænu* tekur svonefndur *Flagspartur* við og merkið að honum að utan liggur *í lænu* mjög litla bæði að utan og vestan þar til svonefndur *Fremstipartur* tekur við, og þá liggur merkið á honum vestur í *Hestá* þar til svonefndur *Hrossakrókur* tekur við, sem er partur frá *Vífilsmýrum*. Þá liggur merkið á honum alla leið inn eptir og endar á *Hestárbakka*. Að *innan* er merkið eins og *Fremstipartur* til segir, - frá *Hestá* þvert yfir upp til *Korpu*. **Aptur liggur merkið neðan milli *Kroppstaða* og *Kirkjubóls* upp af nefndu *merki* á *Fremstapartinum* að innan í *3 steina* á *Álabrekkum* og þaðan yfir *Stórholtið* í *lækjarfarveg* sem er innan til við svonefndan *Bæjarhrygg*.**
Kirkjubóli tilheyrir dalurinn Kirkjubólsmegin til eignar og umráða frá *Þverá* fram úr til *fjalls*.
Gjört á Efstaðóli 18. ágúst 1889."

Landamerki á jörðinni Kroppstöðum í Korpudal nr. 234 í Vestur Ísafjarðarsýslu.
„Merki milli *Kroppstaða* og *Kirkjubóls* eru *3 steinar* í *Álabrekkunni* og úr þeim yfir *Stórholtið* í *lækjarfarveg* sem er innan til við svonefndan *Bæjarhrygg* og eftir honum til *fjalls*. Aftur liggur merkið frá svonefndum steinum í *Álabrekkunum*, beint yfir að *Hestá* í auðkenndan *jarðstólpa* sem rekinn er niður á *eystri árbakkanum*. Eftir það ræður *Hestá* merkjum inn að *Breiðeyri* að undanskildum litlum eyrartanga sem er frá Vifilsmýrum og er hann fráskilinn *Kroppstaðalandi* með *girðingu*. Merki milli *Kroppstaða* og *Efstaðóls* eru í svokallaða *Merkislá* er liggur frá *Korpu* beina línu til fjalls *Kroppstaðamegin* í svokallaða *tvísteina*. Landamerki fyrir neðan *Korpu* eru eftir *gömlum farveg* sem *Korpa* hefur áður runnið í og skiftir hann því merkjum milli *Kroppstaða* og *Hests* og er hann óslitinn yfir í *Hestá*. Neðst er fyrrnefndur *árfarvegur* einnig merki milli *Kroppstaðaengjanna* annars vegar og áðurnefndrar *Breiðeyrar* frá *Hóli*, hins vegar og endar sem fyr er sagt við *Hestá*. ***Gjört á Kroppstöðum 21. jan. 1921.***"

Í landamerkjayfirlýsingu þessari hafa landamerki á milli Hestjarðanna og Kirkjubóls í Korpudal í Ísafjarðarbæ verið hnitsett í samræmi við ofangreindar lýsingar.

FRAMKVÆMD HNITSETNINGAR

Hnitakerfi: Landshnitakerfi, viðmiðun ISN93

Aðferð og uppruni hnita:
Myndkort Loftmynda ehf. með 50 cm greinihæfni byggt á loftmyndum teknum árin 2011/2017. Nákvæmni 1m.

Skýringar:

Hnit:	**X** hnit jafngildir austurhniti (lengdarbaugur / austurás).
	Y hnit jafngildir norðurhniti (breiddarbaugur / norðurás).
Punktar:	Hér er sett inn skammstöfun fyrir kennileiti á korti

Rut Ríkk 24/2'21

Hnitpunktar:

Nr. Punkts	X-hit	Y-hnit	Lýsing
KKrE	X=304430.4143	Y=618496.4827	Sameiginlegt hnit Kirkjubóls-Kroppstaða og Efstabóls
KKr-1	X=304317.8788	Y=618530.8845	
KKr-2	X=304201.5189	Y=618538.2843	
KKr-3	X=304074.6980	Y=618495.9149	
KKr-4	X=303495.4578	Y=618009.2594	
KKr-5	X=303508.6580	Y=617365.0000	
KKr-6	X=303438.3902	Y=617049.6988	
KKr-7	X=303434.6677	Y=617015.0213	Bæjarhryggur til fjalls
KKr-8	X=303484.3258	Y=616748.5882	Lækjarfarvegur innan við Bæjarhrygg
KKr-9	X=303374.8185	Y=616431.2007	Stórholtið
KKr-10	X=303208.3972	Y=616259.1233	
KKr-11	X=303116.7386	Y=616167.4210	
KKr-12	X=303082.3282	Y=616128.1179	Þrísteinar á Álabrekkum
KKr-13	X=302855.3148	Y=615902.7534	Fremstipartur
KKrV	X=302784.6245	Y=615842.8725	Sameiginlegt hnit Kirkjubóls-Kroppstaða og Vífilsmýra

UNDIRSKRIFTIR

Skipulagsfulltrúi Ísafjarðarbæjar

Heiða Hrund Jack kt. 051178-4759

Eigandi Kirkjubóls í Korpudals

Rvk, 24/2 21

Páll Á.R. Stefánsson kt. 230646-4069

Eigandi Kroppstaða

Rvk, 24/2 21

Páll Á.R. Stefánsson kt. 230646-4069

Vottar að réttri undirskrift, dagsetningu og fjárræði

Reykjavík 24/2 21
Guðbjörg Pálsdóttir
kt 121150-4769

RVK 24.02.21
Einar Gíslason
Kt 281149-4239

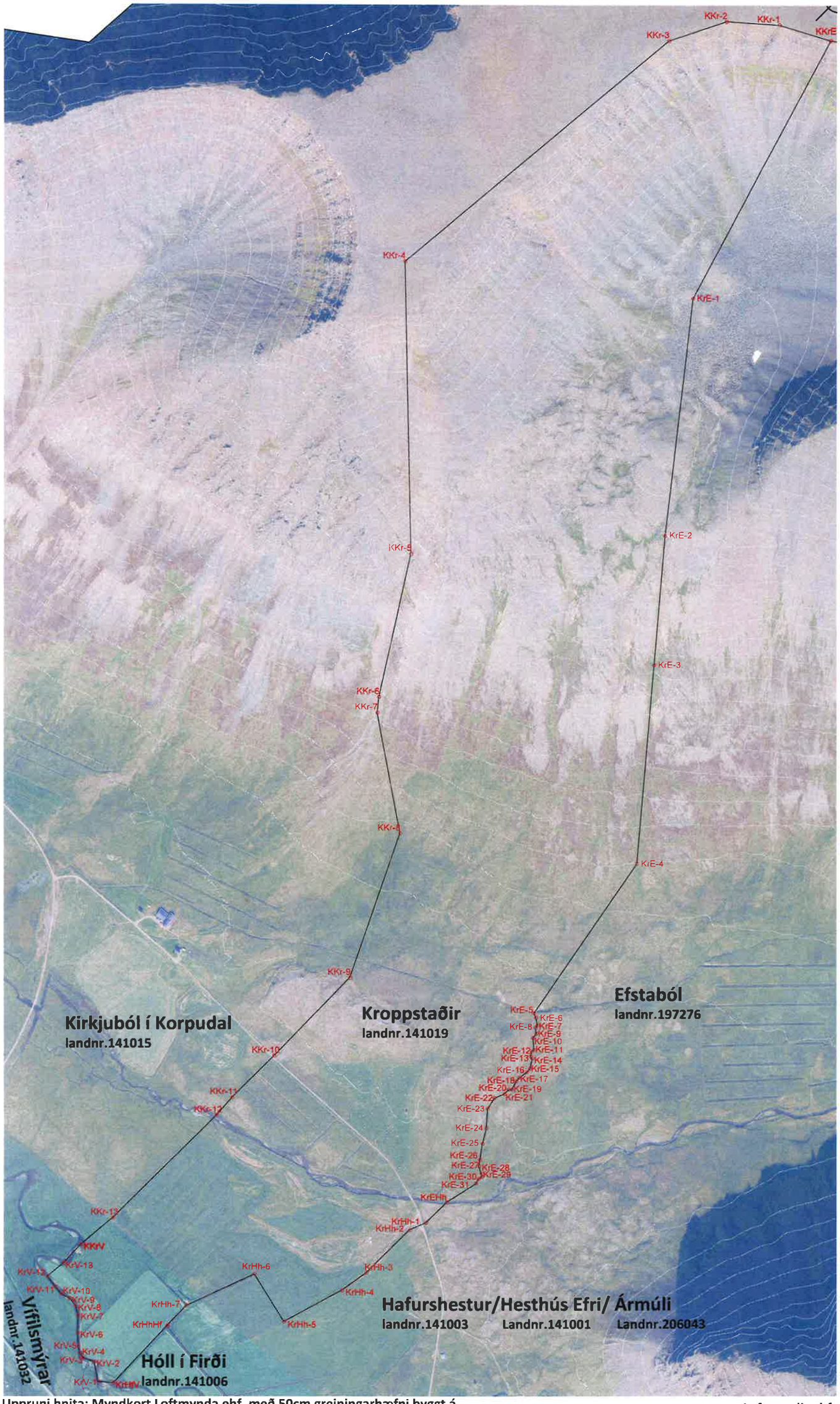

Hnitaskrá

ÍSNET -93

KROPPSTAÐIR - EFSTABÓL		KrE
Nr. Punkts	**X-hit**	**Y-hnit**
KKrE	X=304430.4143	Y=618496.4827
KrE-1	X=304128.5331	Y=617927.0429
KrE-2	X=304067.3859	Y=617404.1194
KrE-3	X=304042.7868	Y=617119.1234
KrE-4	X=304005.0000	Y=616681.3404
KrE-5	X=303778.8873	Y=616352.0783
KrE-6	X=303783.3036	Y=616341.6691
KrE-7	X=303786.4704	Y=616325.2027
KrE-8	X=303782.0387	Y=616320.0791
KrE-9	X=303783.9914	Y=616307.5394
KrE-10	X=303776.7281	Y=616297.9273
KrE-11	X=303778.8649	Y=616271.4258
KrE-12	X=303773.8087	Y=616267.4335
KrE-13	X=303771.2157	Y=616256.3489
KrE-14	X=303775.2594	Y=616251.6641
KrE-15	X=303769.8064	Y=616230.0070
KrE-16	X=303763.0980	Y=616222.0090
KrE-17	X=303745.7282	Y=616209.8859
KrE-18	X=303739.5861	Y=616201.6925
KrE-19	X=303729.6276	Y=616183.5427
KrE-20	X=303722.7506	Y=616183.5427
KrE-21	X=303713.6083	Y=616174.3252
KrE-22	X=303691.7476	Y=616165.0020
KrE-23	X=303676.8558	Y=616141.4309
KrE-24	X=303674.2656	Y=616098.4604
KrE-25	X=303665.6842	Y=616064.7863
KrE-26	X=303659.8610	Y=616028.5763
KrE-27	X=303657.9398	Y=616014.8046
KrE-28	X=303663.7055	Y=615997.6700
KrE-29	X=303663.8093	Y=615991.0418
KrE-30	X=303656.8279	Y=615986.9518
KrE-31	X=303651.2935	Y=615977.0210
KrEHh	X = 303587.3860	Y = 615936.0215

KROPPSTAÐIR - HESTJARÐIR		KrHh
Nr. Punkts	**X-hit**	**Y-hnit**
KrEHh	X=303587.3860	Y=615936.0215
KrHh-1	X=303540.9891	Y=615890.5588
KrHh-2	X=303505.9487	Y=615875.0223
KrHh-3	X=303410.5453	Y=615780.3869
KrHh-4	X=303356.7396	Y=615741.8061
KrHh-5	X=303230.0000	Y=615673.0000
KrHh-6	X=303165.2963	Y=615777.7859
KrHh-7	X=303016.0741	Y=615708.2689
KrHhHf	X=302974.7255	Y=615664.4637

KROPPSTAÐIR - HÓLL Í FIRÐI		KrHf
Nr. Punkts	**X-hit**	**Y-hnit**
KrHhHf	X=302974.7255	Y=615664.4637
KrHfV	X=302856.5280	Y=615537.7644

KROPPSTAÐIR - VÍFILSMÝRAR		KrV
Nr. Punkts	**X-hit**	**Y-hnit**
KrHfV	X=302856.5280	Y=615537.7644
KrV-1	X=302823.0356	Y=615540.8372
KrV-2	X=302814.2254	Y=615584.4028
KrV-3	X=302789.7444	Y=615592.3150
KrV-4	X=302782.6675	Y=615603.6325
KrV-5	X=302779.7728	Y=615618.7419
KrV-6	X=302778.0354	Y=615647.9147
KrV-7	X=302779.1133	Y=615687.1958
KrV-8	X=302773.1149	Y=615707.7690
KrV-9	X=302759.4448	Y=615724.3464
KrV-10	X=302741.5021	Y=615734.1594
KrV-11	X=302728.5633	Y=615750.4614
KrV-12	X=302711.0940	Y=615772.6885
KrV-13	X=302746.1552	Y=615802.1636
KKrV	X=302784.6245	Y=615842.8725

KIRKJUBÓL - KROPPSTAÐIR		KKr
Nr. Punkts	**X-hit**	**Y-hnit**
KKrE	X=304430.4143	Y=618496.4827
KKr-1	X=304317.8788	Y=618530.8845
KKr-2	X=304201.5189	Y=618538.2843
KKr-3	X=304074.6980	Y=618495.9149
KKr-4	X=303495.4578	Y=618009.2594
KKr-5	X=303508.6580	Y=617365.0000
KKr-6	X=303438.3902	Y=617049.6988
KKr-7	X=303434.6677	Y=617015.0213
KKr-8	X=303484.3258	Y=616748.5882
KKr-9	X=303374.8185	Y=616431.2007
KKr-10	X=303208.3972	Y=616259.1233
KKr-11	X=303116.7386	Y=616167.4210
KKr-12	X=303082.3282	Y=616128.1179
KKr-13	X=302855.3148	Y=615902.7534
KKrV	X=302784.6245	Y=615842.8725

24/2/21

Uppruni hnita: Myndkort Loftmynda ehf. með 50cm greiningarhæfni byggt á loftmyndum teknum árin 2011/2017

Loftmyndir ehf

Kroppstaðir	Mælikvarði: 1:8000	Frumstærð blaðs:	A3	Hugrún Þorsteinsdóttir hugrun@m11.is
	Teiknað: JGM	Verknr:	20-23	Jón Grétar Magnússon jon@m11.is
Afstöðuuppdráttur landamerki	Yfirfarið: HÞ	Dagsetn.útgáfu:	30.1.2021	

M11 | TEIKNISTOFA